

POZNÁMKA

- SOUČÁSTÍ BOUŘAČÍCH PRACÍ V ÚČEBNĚ J.E.:
- DEMONTÁŽ STÁVAJÍCÍHO VYBAVENÍ UČEBNY (STOLY, ŽIDLE, NABÝTKA)
 - SÉRIJNÝ BRÁZDĚK VE STĚNĚ A V PODLAŽÍ PRO ELEKTROPROSTORY
 - VYBOURÁNÍ PODLAŽNÍCH KRYTIN (21 M²) VČETNĚ OKOPNÉ LÍSTY (20 M)
 - VYBOURÁNÍ KERAMICKÉHO OBKLADU (5 M²)
 - VYBOURÁNÍ UMÝVADEL
 - VYBOURÁNÍ VÝZKŮBNÉ PŘÍČKY

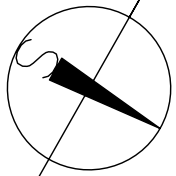
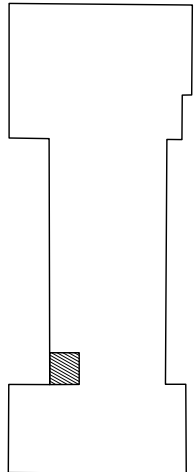

±0,000 VZTAŽENA KE STAVAJÍCÍMU N.P.		Ing. TOMAŠ FOLTÝN	
ZODPOVĚDNÝ PROJEKTANT	PROJEKTANT	Ing. TOMAŠ FOLTÝN	
ING. TOMAŠ FOLTÝN	MICHAELA VELČEROVÁ	autorizovaný inženýr pro pozemní stavby	
MÍSTO STAVBY : K.Ú. 714/01 ÚJEZDEC U LUMAČOVIC, parcel.400, PLOCHA 291, 687 34 UHERSKÝ BROD-ÚJEZDEC		Husovo nám. 66, 687 33, 61447 ALCEJ	
INVESTOR : MĚSTO UHERSKÝ BROD, MASARYKOV NÁM. 100, UHERSKÝ BROD, 688 01		tél. : 736 675 275 ; f. : 61408395	
AKCE		E-mail : folty@nol.cz	
Modernizace učeben základních škol města Uherský Brod		Datum : 08.08.2020	
ZŠ UHERSKÝ BROD – ÚJEZDEC 291		Stupeň : Změna účelu užívání	
Podlažková učebna		Formát : 2 A4	
D.1.1. ARCHITECTONICKO-STAVEBNÍ ŘEŠENÍ		Měřítko : 1:50	
OSBAH		Číslo výkresu : 02	
PŮDORYS 1.NP – STÁVAJÍCÍ STAV			